

# しゃきよう元気隊



## ～登録団体紹介～



和泉市社会福祉協議会

令和6年4月発行



# しゃきょう元気隊とは？

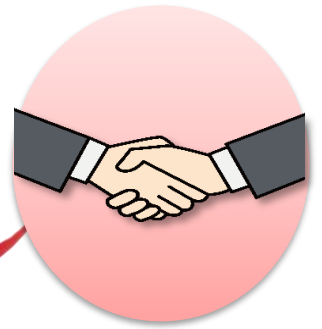

『しゃきょう元気隊』とは、総合福祉会館・北部総合福祉会館で自主活動する団体のなかで、特技を活かしてボランティア活動にご協力いただく団体の事です。

子ども会・地域でのイベント・福祉施設等、皆さんからのボランティア活動へのお願いに応じ、住民同士のつながりを深め、より豊かで住みやすい地域となることを目的として、令和4年4月にスタートしました。

それぞれの団体の特徴を存分に活かし、地域のニーズにこたえる活動を行っています。

## 地域団体



お楽しみ会等で何かしてほしい



室内でできるスポーツ…



サロンでものづくりしたいな

## 和泉に



## 福祉会館



## 元気を



## しゃきょう元気隊

手品で楽しい時間を



ディスコンやカーレット等



小物づくりの企画をします！



## 届けよう！





# 元気隊の活動内容について

## ◎元気隊の派遣対象◎

- 地域の住民活動組織及びそれに付属する団体（子供会・サロン等）
- 福祉施設（障がい者施設・高齢者施設・児童施設）
- 市民公益活動を行う団体（ボランティア団体・NPO 法人）
- その他、福社会館が承認した団体

## ◎元気隊の活動内容◎

- 上記団体が実施するイベントのレクリエーション等への参加（舞台発表やものづくり等）
- 新たな取り組みやスポーツ等の普及啓発や実施（ニュースポーツを施設で一緒にする等）
- 教養講座等の指導員派遣や実施のサポート

## ◎元気隊の活動範囲◎

元気隊の活動範囲は和泉市内とする

## ◎元気隊の依頼申込について◎

申込みは、各福社会館にて、所定の申込用紙を FAX 又は窓口へお持ちください。

※ボランティアとの調整が必要な為、**出来るだけ1ヶ月前までに、お申込みをお願いいたします。**

また、依頼日から実施日までの日程が短い場合は、ボランティアの調整ができないこともありますので、ご了承ください。

## ◎問い合わせ◎

《総合福社会館》

和泉市府中町四丁目 20 番 4 号

☎ 43-7510 FAX 41-3154

《北部総合福社会館》

和泉市幸二丁目5番16号

☎ 45-5781 FAX 41-3191

### ニュースポーツとは？

誰でもすぐに楽しめるように新しく考案され、アレンジされたスポーツ

例) ディスコン・カーレット等

～元気隊活動団体紹介～

団体名

いずみ『歌の広場』



メンバー人数

10人

★活動内容やPR★

アコーディオンの生演奏で、  
昭和～平成まで300曲以上の  
昭和歌謡曲・童謡・唱歌 etc…



リクエストしてみんなで楽しく歌いましょう！

活動日：毎月第1・第3火曜日 13：30～

～元気隊活動団体紹介～

団体名

日本民謡 や千代会

メンバー人数

20人

★活動内容やPR★

日本の民謡を三味線、尺八、太鼓の音色に合わせて、  
楽しく唄っています。  
大きく唄うことは健康に、  
脳活に効果！



～元気隊活動団体紹介～

団体名（平成29年度年輪大学院修了生）

メンバー人数

和泉きらきら星 

13人

★活動内容やPR★

保育園、幼稚園、高齢者施設などを訪問し、子どもたちや地域の人々とのふれあいを通じ、楽しみや笑顔がいっぱいになり、お互いがきらきら輝くことを目的に活動中です。

紙芝居、人形劇、折り紙、ギター演奏（歌）など  
楽しく練習に励み、活動内容の向上に努めます！



～元気隊活動団体紹介～

団体名

メンバー人数

はつき会 

19人

★活動内容やPR★

脇先生のご指導のもとハーモニーを楽しんでいます。

おなかから歌うって気持ちの良いものですよ♪

元気をもらっています。

活動日：毎月第2・第4月曜日

9:30～11:00





～元気隊活動団体紹介～

団体名

わくわく演芸会



メンバー人数

14人

★活動内容やPR★

- なでしこ会 6名 民踊・新舞踊
- 琴音の会 7名 大正琴
- 特別会員 3名 どじょうすくい・腹話術
- 非会員 4名 マジック

以上のメンバーで楽しくボランティア  
を行っています♪



～元気隊活動団体紹介～

団体名

ことね  
琴音の会



メンバー人数

8人

★活動内容やPR★

コロナ前は、定期的に介護施設などを訪問し、  
歌いやすい曲を演奏し、楽しく歌っていただく活動をしていました。

又、年に2回位、『わくわく演芸会』の  
ボランティアにも参加しています。



～元気隊活動団体紹介～

団体名（令和3年度年輪大学院修了生）

メンバー人数

とらちゃん



17人

★活動内容やPR★

- ・令和3年度 年輪大学院修了生によるボランティア団体
- ・マジック・縫製（裁縫）・折り紙・ココロいずみダンス
- ・スポーツ（ディスコン・カーレット）・おもちゃづくり

みんな得意なことが沢山あるので、様々な活動の協力ができます！

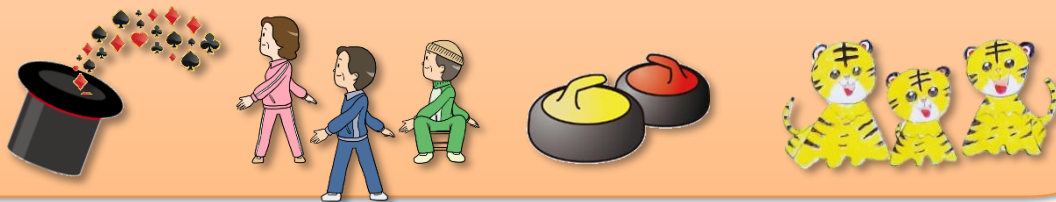

～元気隊活動団体紹介～

団体名（平成29年度年輪大学院修了生）

メンバー人数

ねこちゃん

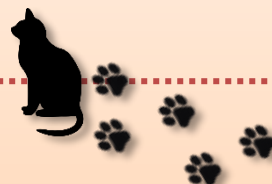

5人

★活動内容やPR★

平成29年度 年輪大学院修了生で結成！



幼児・高齢者の方向けに活動。  
たくさんの方との交流を通して、同じ目線で楽しいひとときを  
過ごしたいと思い、手作りの紙芝居・手遊び・エプロンシアター  
など様々な企画を考えています！

※手遊びや工作などが好きな方大募集!!

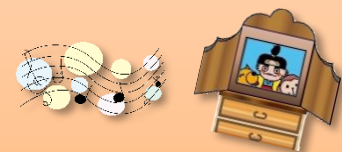

※年輪大学院とは、「知識や経験をボランティア活動に活かしていこう」をテーマに学ぶ高齢者大学



～元気隊活動団体紹介～

団体名

メンバー人数

コスモス会

23人

★活動内容やPR★



童謡から色んなジャンルで楽しく練習しています。

先生のトークも楽しく、練習日が楽しみです♪

一緒に歌いませんか？

お待ちしております。



～元気隊活動団体紹介～

団体名

メンバー人数

つなガールズ

17人

★活動内容やPR★

楽しく、頭を使い、手先を使い、口を使い、細かい作業も出来るように

能力 UP!! 色々な手芸作品をみんなで作っています♪



～元気隊活動団体紹介～

団体名

着物のリメイク



メンバー人数

12人

★活動内容やPR★

- ・眠っている古布をリメイク新しい命を楽しむ仲間たち!
- ・障がい者(児)を対象に成人式や、子どものお祝い事に着物を着たい方のリメイクをします♪
- ・洋服を着やすく、お直し等も相談してください。
- ・着物などのリメイクの方法もお教えできますよ!



～元気隊活動団体紹介～

団体名

ちょうしゅうかい  
眺修会



メンバー人数

7人

★活動内容やPR★

- ・漢詩を教材として詩吟を行っています。
- ・漢詩の意味を深く理解し、吟ずる事で、豊かな人生を歩み、ますます活力を生みだしていただけます。
- ・ぜひご参加ください!

活動日: 毎月第2・第4木曜日 13:00～

～元気隊活動団体紹介～

団体名 **こと はな 琴の華**      メンバー人数 **10人**

★活動内容やPR★

私達は、大久保先生の指導の元、童謡・民謡・歌謡曲の練習を続けて10年以上に成る、高齢者グループです。  
リクエストに応じて大正琴の披露ができます。



～元気隊活動団体紹介～

団体名 **やなぎ会**      メンバー人数 **10人**

★活動内容やPR★

脳の活性化に手指を動かし、  
小物作りや色々と手芸作品を  
みんなと一緒に楽しく作っています♪





～元気隊活動団体紹介～

団体名 (令和4年度年輪大学院修了生)

メンバー人数

うさちゃん34



17人

★活動内容やPR★

保育園、令和4年度 年輪大学院修了生で結成。

幼児・高齢者・障がいの方向けに活動。

手品 福笑い おりがみ 歌遊び

紙芝居 カーレットなどを通して多くの方と  
交流したいと思っています!!



～元気隊活動団体紹介～

団体名

ブルーライトいずみ



メンバー人数

4人

★活動内容やPR★

手軽な楽器ハーモニカで演奏します♪

懐かしい歌や童謡等、リクエスト曲

にも対応できるかも?(\*^^\*)

やさしい音色で、

心弾む楽しい時間を一緒に!!

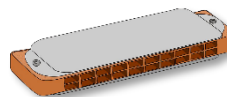

～元気隊活動団体紹介～

団体名（令和5年度年輪大学院修了生）



メンバー人数

手 to ての会

15人

★活動内容やPR★

令和5年度 年輪大学院修了生で結成。

ハンドマッサージ、ハンドベル、手芸、手品など  
メンバーそれぞれの個性を生かし、地域の方々と  
ふれあいながら作業所、高齢者施設等での  
お手伝いを目標としています。

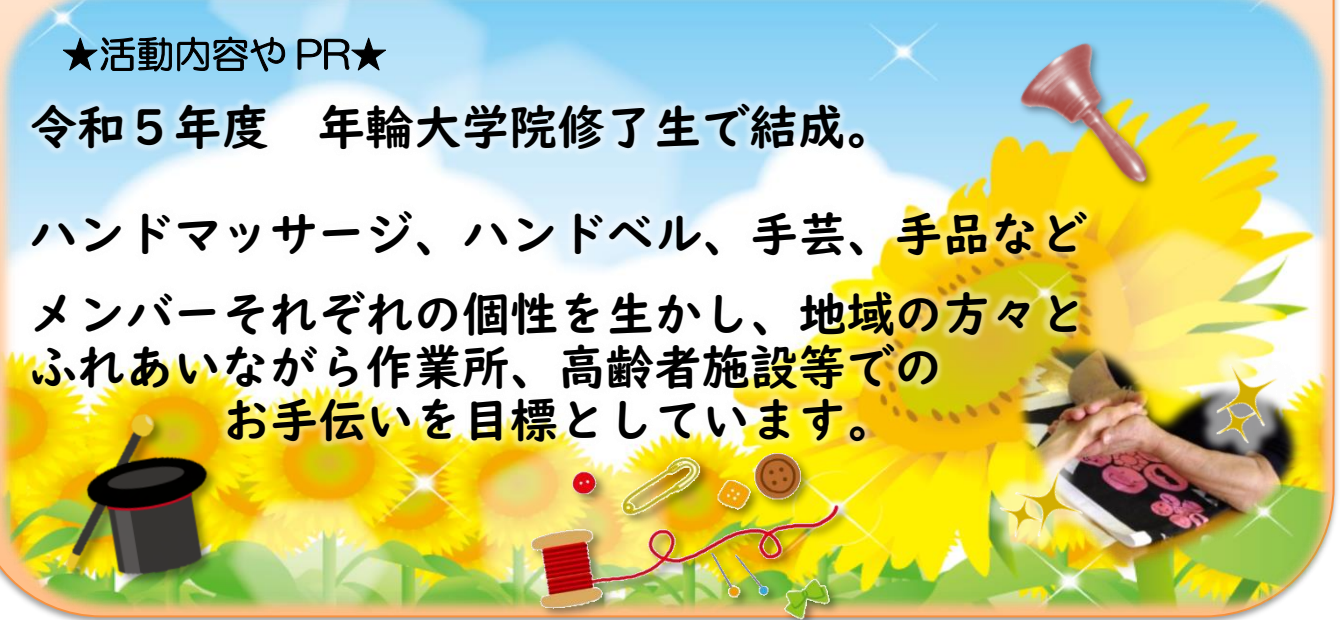

～元気隊活動団体紹介～

団体名



メンバー人数

三林マジッククラブ

8人

★活動内容やPR★

- ◎私達は、4月から新しく加わるニューフェイスです。
- ◎今迄は、年1回程度の公演でした。
- ◎これからは、広く地域の方々に、愉快で楽しい  
不思議なマジックをお届けします。
- ◎各種イベントでの公演は、大歓迎！
- ◎ぜひお声掛けください。





# 【記入例】

## しゃきょう元気隊 調整依頼票

受付日 令和6年 月 日

No. \_\_\_\_\_

○は情報提供可

●は情報提供不可

|       |   |                |  |                   |  |           |   |             |
|-------|---|----------------|--|-------------------|--|-----------|---|-------------|
| 団体名   | ふりがな <b>げんきさろん</b>  | 対象者            | <input checked="" type="checkbox"/> 高齢者 【施設・町内会・ <b>サロン</b> その他 ( )】<br><input type="checkbox"/> 障がい児 【施設・サロン・その他 ( )】<br><input type="checkbox"/> 障がい者 【施設・サロン・その他 ( 生活介護 )】<br><input type="checkbox"/> こども 【施設・町内会・サロン・その他 ( )】<br><input type="checkbox"/> その他 ( ) |                   |  |           |   |             |
|       | <b>元気サロン</b>  |                |  |                   |  |           |   |             |
| 住所    | ふりがな <b>ふちゅうちょう</b>   | 電話             | ○  | <b>0725</b>       | —  | <b>00</b> | —   | <b>0000</b> |
|       | 〒 <b>594-0071</b><br><b>和泉市府中町4丁目20番4号</b>                              | FAX            | ○  |                   | —  |           | —   |             |
| 代表者名  | ふりがな <b>しゃきょう はなこ</b>   | 担当者名           | ふりがな <b>しゃきょう いずみ</b>  |                   |  |           | 連絡可能日   |             |
|       | <b>社協 花子</b>  |                | <b>社協 いずみ</b>  |                   |  |           | <input checked="" type="checkbox"/> 月 <input checked="" type="checkbox"/> 火 <input checked="" type="checkbox"/> 水 木・金・土<br><input checked="" type="checkbox"/> 午前 <input type="checkbox"/> 午後 |             |
| 依頼内容  | 行事名   | <b>サロンイベント</b> |  | 行事参加者総数<br>(行事規模) | <b>25人程度</b>   |           |   |             |
|       | 例) 老人会のイベントで手品が出来る人を紹介してほしい<br><b>イベントでみんなで一緒に唄えるように<br/>音楽を演奏して欲しい</b> |                |  | 持参する<br>物品        | <b>楽器等</b>   |           |   |             |
|       |   |                | 活動場所<br>にある物品  | <b>机椅子</b>        |  |           |   |             |
| 希望日時  | 6 月 25 日 ( 火 )  |                | 希望人数   | <b>3~5人</b>       |  |           |   |             |
|       | 13:30 ~ 15:00   |                | 活動場所   | <b>元気町会館</b>      |  |           |   |             |
| 事前打合せ | <input checked="" type="checkbox"/> あり ・ なし                             | 雨天時            | <input checked="" type="checkbox"/> 決行 ・ 中止  | 駐車場               | あり ( <b>3</b> ) 台 ・ なし   |           |   |             |
|       | 調整期限 月 日  |                |  | 交通費               | <input checked="" type="checkbox"/> 依頼元負担 ( <b>交通費2千円</b> 程度 )<br>・ 自己負担 |           |   |             |

### 社協 記入欄

決定通知日付 令和 年 月 日

### しゃきょう元気隊 決定通知

「しゃきょうの元気隊」へのご依頼について下記の団体と調整が決定いたしました。  
 ご依頼者から、下記団体の担当者あてに連絡をお願いいたします。

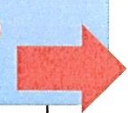
|            |   |
|------------|---|
| しゃきょうの元気隊名 | <b>※右のページをコピーし、太枠内を<br/>記入して申込みをして下さい</b>  |
| 担当者        |   |
| 連絡先        |   |
| メンバー (名前)  |   |

○詳細につきましては、ご依頼者としゃきょうの元気隊で打ち合わせをお願いいたします。

(問合せ) 和泉市社会福祉協議会 TEL 0725-43-7510 FAX 0725-41-3154

受付者: \_\_\_\_\_



# しゃきょう元気隊 調整依頼票

○は情報提供可  
●は情報提供不可

受付日 令和 年 月 日

No. \_\_\_\_\_

|       |                             |                   |  |                |                               |
|-------|-----------------------------|-------------------|--|----------------|-------------------------------|
| 団体名   | ふりがな                        | 対象者               | <input type="checkbox"/> 高齢者【施設・町内会・サロン・その他( )】<br><input type="checkbox"/> 障がい児【施設・サロン・その他( )】<br><input type="checkbox"/> 障がい者【施設・サロン・その他(生活介護)】<br><input type="checkbox"/> こども【施設・町内会・サロン・その他( )】<br><input type="checkbox"/> その他( ) |                |                               |
|       |                             |                   |  |                |                               |
| 住所    | ふりがな                        | 電話                | ○  | —              | —                             |
|       | 〒594-<br>和泉市                | FAX               | ○  | —              | —                             |
|       |                             | 担当者電話             | ○  | —              | —                             |
| 代表者名  | ふりがな                        | 担当者名              | ふりがな   |                | 連絡可能日<br>月・火・水・木・金・土<br>午前 午後 |
|       |                             |                   |  |                |                               |
| 依頼内容  | 行事名                         | 行事参加者総数<br>(行事規模) |  | 程度             |                               |
|       | 例) 老人会のイベントで手品が出来る人を紹介してほしい |                   |  | 持参する<br>物品     |                               |
|       |                             |                   |  | 活動場所<br>にある物品  |                               |
| 希望日時  | 月                           | 日 ( )             | 希望人数   | 人              |                               |
|       | ~                           |                   | 活動場所   |                |                               |
| 事前打合せ | あり・なし                       | 雨天時               | 決行・中止  | 駐車場            | あり( )台・なし                     |
| 調整期限  | 月                           | 日 ( )             | 交通費  | 依頼元負担(程度)・自己負担 |                               |

社協 記入欄

決定通知日付 令和 年 月 日

## しゃきょう元気隊 決定通知

「しゃきょうの元気隊」へのご依頼について下記の団体と調整が決定いたしました。  
ご依頼者から、下記団体の担当者あてに連絡をお願いいたします。

|            |  |
|------------|--|
| しゃきょうの元気隊名 |  |
| 担当者        |  |
| 連絡先        |  |
| メンバー(名前)   |  |

○詳細につきましては、ご依頼者としゃきょうの元気隊で打ち合わせをお願いいたします。

(問合せ) 和泉市社会福祉協議会 TEL 0725-43-7510 FAX 0725-41-3154

受付者: \_\_\_\_\_